

Regione Lombardia Provincia di Cremona

Comune di CAMISANO

DOCUMENTO DI PIANO

quadro programmatico di piano

PREVISIONI DI PIANO

ELABORATO DP 15 settembre 2008

SCALA 1:5.000

PROGETTISTA: arch. Paolo Monaci
 COORDINATRICE: dott.ssa Livia Severgnini

STUDI DI SETTORE :

Studio geologico; Reticolo Idrico; Studio sui Fontanili Dett. Geol. Mario Lunghi
 Valutazione Ambientale Strategica Dett. Davide Gerevini
 Piano Urbano Generale dei Servizi nel Sottosuolo (PUGSS) SCRP s.p.a. (Ing. Nichetti Adriano)

IL RESPONSABILE DEL PROCEDIMENTO IL SINDACO

ADOTTATO CON DELIBERA C.C. n° del
 PUBBLICATO n° del
 APPROVATO DAL C.C. CON DELIBERA n° del
 PUBBLICATO SUL BURL n° del

studio arch. Paolo Monaci - Cremona - via IV Novembre 8 - tel/fax 0373/63591 - e-mail: paolo.monaci@iscalfnet.it

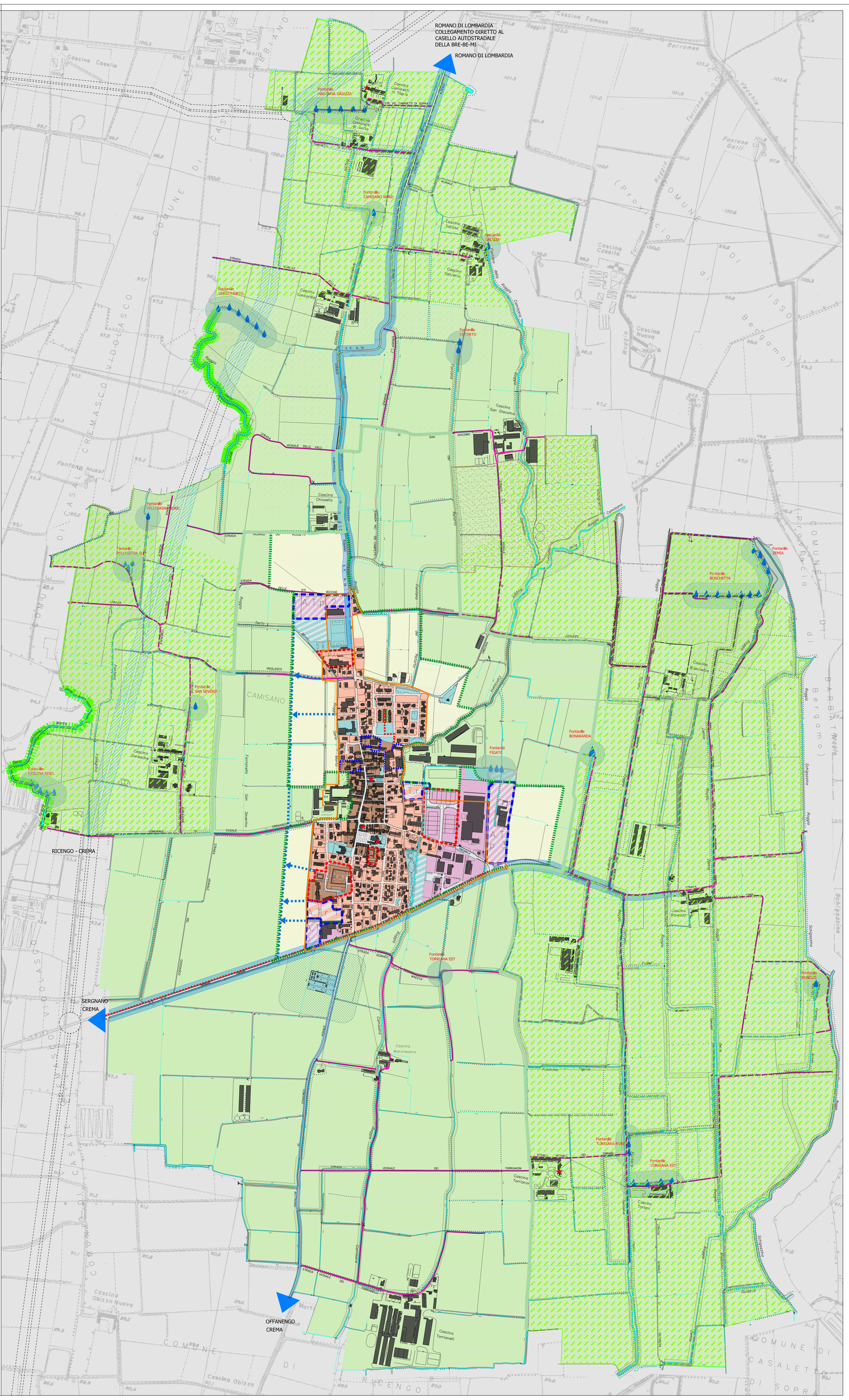

LEGENDA

confine provinciale
 confine comunale

AMBITI DEL TESSUTO URBANO CONSOLIDATO

Piano delle Regole

- centro storico
- ambito residenziale consolidato
- ambito produttivo consolidato
- verde privato
- perimetro centro abitato
- piani attuativi vigenti
- P.R. ambiti di riqualificazione urbanistica
- beni culturali (art. 10 D.Lgs 42/2004)

SISTEMA DEI SERVIZI E DELLE ATTREZZATURE

Piano dei Servizi

- aree per attrezzature e servizi esistenti
- aree per attrezzature e servizi previsti
- rispetto cimiteriale

AMBITI DEL PAESAGGIO AGRICOLO

- ambiti agricoli (PTCP)
- aree agricole di rispetto dell'abitato
- perimetro degli ambiti agricoli (PTCP)

AMBITI DI TRASFORMAZIONE

- ambito di trasformazione residenziale
- ambito di trasformazione produttiva

AMBITI DI VALORE PAESISTICO-AMBIENTALE

fontanili

- aree di tutela dei fontanili
- PLIS dei fontanili
- corridolo ecologico (PTCP)
- ambiti di rispetto ambientale e di tutela del reticolo idrico minore
- aree di interesse archeologico

INFRASTRUTTURE PER LA MOBILITA'

- strade esistenti esterne all'abitato e zone di rispetto
- strade comunali
- strade comunali di previsione
- previsione strategiche della mobilità comunale
- rete ciclo-pedonale di connessione
- percorsi di interesse naturalistico
- infrastrutture per la mobilità di interesse sovracomunale (collegamento BRE-BE-MI)